



COPE  
GRANADA



# IVERCASA

INMOBILIARIA

*Encuentra tu lugar*

- 📍 Acera del Darro 10,  
2ª Planta, Granada
- ☎ 958 53 54 55
- 🌐 [www.ivercasa.com](http://www.ivercasa.com)



Vuelve a brillar la luz de la Esperanza en la Calle Elvira, a eso de las cuatro de la tarde de un nuevo Domingo de Ramos. Las capas vuelan al viento de Granada, como un repique general de campanas, anunciando que la Virgen de la Paz ya está en las calles de esta milenaria ciudad.

Se abre la puerta de Elvira para que pase el Rey del Amor... Comienza pues una nueva Pasión, Muerte y Resurrección según Granada, en la que cada persona podemos ser testigos de la misma, bien vistiendo el hábito nazareno, ciñendo faja y camiseta, llevando con elegancia la tradicional mantilla, o siendo testigos en las aceras o balcones de las Estaciones de Penitencia; todo bajo la belleza del cielo más universal, dónde brillan siempre las Angustias de la Madre.

COPE GRANADA pone en sus manos esta tradicional guía de horarios e itinerarios, tras permanecer en silencio demasiado tiempo. En esta ocasión, volverá a ser su compañera fiel e indispensable de estos días.

Esta Guía cuenta con el esfuerzo de todo el equipo de COPE GRANADA, que bajo las trabajaderas del sabor cofrade, ha dejado muestras de su buen hacer. Una labor que en muchas ocasiones sigue oculta bajo los faldones, pero que resplandece en el momento de cumplir con nuestros objetivos: informarles y acompañarles.

A todo el equipo de COPE, gracias por el trabajo bien hecho. Y a ustedes, gracias por su confianza en este año de renovadas esperanzas. Suena el "llamaor"... ¡A ésta es!

Y ahora Silencio, que ya resuena Amargura en cualquier calle o plaza de esta bendita ciudad.

*Gabino García*  
Director provincial  
Grupo COPE en Granada

# Sumario



Domingo de Ramos.....	6	Jueves Santo.....	44
Lunes Santo.....	16	Viernes Santo.....	54
Martes Santo.....	26	Sábado Santo.....	64
Miércoles Santo.....	34	Domingo de Resurrección.....	66



## CARRERA OFICIAL

Ángel Ganivet (*Tribuna Oficial*), Puerta Real de España, Recogidas, Alhóndiga, Jáudenes, Marqués de Gerona, Plaza de las Pasiegas, Santa Iglesia Catedral (*Puerta del Perdón*)



**HYUNDAI**

**SPORT AUTOMOCIÓN GR.**  
Av. Andalucía, Km 432  
Granada. Tel.: 958 284 540

**5** AÑOS DE GARANTÍA SIN LÍMITE KM

**8** AÑOS DE GARANTÍA DE BATERÍA





# AgroBeta

NUTRIENT SOLUTION



## Borriquilla

*Iglesia Parroquial  
de San Andrés Apostol  
(Dos Pasos).*

### HORARIOS E ITINERARIO

**16.00h:** Salida

**19.00h:** Cruz en Ángel Ganivet  
*(inicio de Carrera Oficial)*

**19.40h:** Salida de Tribuna

**20.00h:** Cruz en Puerta Catedral

**20.40h:** Salida de Catedral

**21.30h:** Regreso a su Templo de la  
Cruz Guía

**21.50h:** Paso Cristo

**22.10h:** Paso Virgen

Elvira, Arco de Elvira,  
Tinajilla, Gran Vía (16.50h.),  
Plz. Isabel la Católica,  
Padre Suarez, (18.15h.)  
Plz. S. Juan de la Cruz, S.  
Matías, Plz de Mariana  
Pineda, (18.50h.)

**CARRERA OFICIAL,**  
Cárcel Baja, Elvira (20.55h.),  
a su Templo.



## "La Pasión, según Padul"

Domingo de Ramos, Viernes Santo  
y Domingo de Resurrección



Ayuntamiento  
de Padul

[www.padul.org](http://www.padul.org) • [www.padulcofrade.com](http://www.padulcofrade.com)



10 de abril · Domingo de Ramos

*Iglesia de Santo Domingo.  
Parroquia de Santa Escolástica  
(Dos Pasos).*

## Santa Cena



### HORARIOS E ITINERARIO

<b>18.00h:</b> Salida	<b>21.15h:</b> Salida de Catedral
<b>19.40h:</b> Cruz en Ángel Ganivet <i>(inicio de Carrera Oficial)</i>	<b>22.50h:</b> Regreso a su Templo de la Cruz Guía
<b>20.15h:</b> Salida de Tribuna	<b>23.15h:</b> Paso Cristo
<b>20.40h:</b> Cruz en Puerta Catedral	<b>23.50h:</b> Paso Virgen



Plz. de Santo Domingo, Ancha de Santo Domingo, Plz de los Girones (18.30h.), Sta. Escolástica, Pavaneras, Plz. S. Juan de la Cruz, S. Matías, Plz. de Mariana Pineda.

**CARRERA OFICIAL**, Cárcel Baja, Gran Vía, Plz. de Isabel la Católica (21.40h.), Padre Suárez, S. Matías, Jesús y María (22.05h.), Ancha de Santo Domingo, Plz. de Santo Domingo, a su Templo.

**JUNTOS HACIA UNA  
NUEVA VIDA**



**900 10 1057**

**recisur**  
1988 Gestión integral de residuos



## Maravillas

*Iglesia Parroquial de San Pedro  
y San Pablo (Dos Pasos).*

### HORARIOS E ITINERARIO

**18.00h:** Salida

**20.15h:** Cruz en Ángel Ganivet  
(inicio de Carrera Oficial)

**20.45h:** Salida de Tribuna

**21.15h:** Cruz en Puerta Catedral

**21.50h:** Salida de Catedral

**23.35h:** Regreso a su Templo de la  
Cruz Guía

**23.50h:** Paso Cristo

**00.00h:** Paso Virgen

Carrera del Darro, Plz. de Sta. Ana (19.00h.), Plz. Nueva, Reyes Católicos (19.20h.), Colcha, Padre Suárez, Plz. de S. Juan de la Cruz, S. Matias, Plz. de Mariana Pineda (19.55h.),

#### **CARRERA OFICIAL,**

Cárcel Baja, Gran Vía, Cárcel Baja, Elvira, Plz. Nueva (22.15h.), Plz. de Sta. Ana, Carrera del Darro (23.35h.), a su Templo.



ACADEMIA TEBA

TE FORMAMOS PRESENCIAL  
Y ONLINE

**OPOSICIONES**

**CICLOS FORMATIVOS**

**PRUEBAS DE ACCESO**

WWW.ACADEMIATEBA.ES



*Iglesia Parroquial de San Emilio.  
Salida Casa de Hermandad de la  
Cofradía (Dos Pasos).*

## Despojado



### HORARIOS E ITINERARIO

**19.00h:** Salida  
**20.50h:** Cruz en Ángel Ganivet  
*(inicio de Carrera Oficial)*  
**21.20h:** Salida de Tribuna  
**21.50h:** Cruz en Puerta Catedral

**22.20h:** Salida de Catedral  
**23.50h:** Regreso de la Cruz Guía  
**00.00h:** Paso Cristo  
**00.25h:** Paso Virgen



Músico José Ayala Cantó, (1915h.), Agustina de Aragón, Mulhacén, S. José Baja, Nueva de S. Antón (1950h.), S. Antón, Puente de Castañeda, Embovedado (20.25h.), Plz. del Campillo, Plz. de Mariana Pineda (20.45h.),

**CARRERA OFICIAL,**  
Cárcel Baja, Pie de la Torre, Capuchinas, Plz. de la Trinidad (lateral izquierdo 22.30h.), Alhóndiga, Recogidas, S. Antón, Alhamar (23.25h.), Mulhacén, Agustina de Aragón, Músico José Ayala Cantó, a la Casa de Hermandad.

**PRIMERA FASE VENDIDA**

## 2ª FASE A LA VENTA

**PISOS DE 2 Y 3 DORMITORIOS**

- Estilo mediterráneo-contemporáneo
- Abundante vegetación
- Amplias terrazas
- Piscinas
- Zonas recreativas niños
- Gimnasio
- Aeroterapia
- Cocina Amueblada con electrodomésticos
- Garaje y Trastero incluidos

**PRIMERAS CALIDADES**

**grupo mayfo**  
www.mayfo.com

**958 536 190**  
Acera del Darro, 40 - GRANADA  
Caseta de ventas junto a obra:  
601 643 240





## Encarnación

*Monasterio Conventual de la Encarnación. Salida de la Iglesia Parroquial del Sagrario (Dos Pasos).*

### HORARIOS E ITINERARIO

**1730h:** Salida  
**21.20h:** Cruz en Ángel Ganivet  
(inicio de Carrera Oficial)  
**21.55h:** Salida de Tribuna  
**22.20h:** Cruz en Puerta Catedral

**22.55h:** Salida de Catedral  
**23.30h:** Regreso de la Cruz Guía  
a su Templo  
**23.55h:** Paso Cristo  
**00.15h:** Paso Virgen

Plz. de Alonso Cano, Pie de la Torre, Cárcel Baja, S. Jerónimo (18.00h.), Arandas, Azacayas (19.00h.), Gran Vía, Plz. Isabel La Católica, Placeta Luis Rosales, S. Matias, Plz. de Mariana Pineda,

**CARRERA OFICIAL,** Cárcel Baja, Plz. de Villameña, Mercaderes, Baratillos (23.00h.), S. Jerónimo, Cárcel Baja, Pie de la Torre, Plz. de Alonso Cano, a su Templo.



# La Gaditana

PESCAITO DE CAI



**VEN Y PRUEBA NUESTROS CUCURUCHOS DE PESCADO Y VINOS DE JEREZ**

**Avenida de Dílar, 8 (Junto Colegio Caja Granada) • Teléfono para reservas 607 293 228**

El partido contra la suciedad, se juega cada día en las calles de nuestra ciudad

# RESPECT GRANADA

Maxi Muñoz - Operario Inagra

Elena Viches - Operaria Inagra



**ANTONIO PUERTAS**

JUGADOR GRANADA CLUB DE FÚTBOL



¡Eres parte del equipo!  
**MANTÉN  
LIMPIA  
TU CIUDAD**





# Más experiencia. Más innovación.

Evolucionamos para que no tengas que elegir.



C/ Acera del Darro, 35  
958 215 100 | [granada@renta4.es](mailto:granada@renta4.es)



**renta4banco**

QUIERES MÁS



**BORRIQUILLA. ESTRENOS:** Dorado del canasto del paso de misterio y parte de sus respiraderos (*Taller Abel y Justí*). Coronitas doradas para las tulipas del paso de misterio, 5 varas de presidencia plateadas y 1 dorada, 1 pértiga y 2 jarrillas para el palio (*Orfebrería Villarreal*). Llave de apertura de la Semana Santa (*Pablo Orfebres*). Rendas bordadas en oro sobre terciopelo burdeos para la Borriquilla (*Diseño Enrique Fernández-Vivancos y bordado Guillermo Polo*). 20 hábitos de nazareno y 10 trajes de hebreo (*Taller Textil El Madroño*).

**MÚSICA:** Agrupación Musical Jesús Nazareno de Chauchina en Cruz de Guía. Agrupación Musical de la Estrella con el misterio y Banda de la Victoria de Fuentevaqueros con la Virgen.

**CAPATACES:** Alberto Ortega es el Capataz General.

**VESTIDOR:** Francisco Garrido.

**HERMANOS:** 750.

**OBSERVACIONES:** Este año la Cofradía celebra el 75 Aniversario de la aprobación de sus Estatutos, aunque su primera salida tuvo lugar en 1917. Con este motivo está desarrollando un programa especial en el que destacan las Misiones Escolares.

**SANTA CENA. ESTRENOS:** Respiraderos del paso de misterio en su primera fase de ejecución, tallado completo del respiradero delantero, cartelas y esquinas e inicio y calado del resto del respiradero (*Felipe Martínez*). Vara y remate de orfebrería para el Simpecado y Estandarte de Camareras (*Orfebrería Pedro Ángulo*).

**MÚSICA:** Banda de CC y TTVirgen de la Victoria con el misterio y Banda de los Remedios (*Estudiantes*) con la Virgen.

**CAPATACES:** José Manuel Rodríguez Quesada es el Capataz General. Con el misterio Miguel Ángel Roldán y con la Virgen Antonio Valentin García.

**VESTIDOR:** Francisco Garví.

**HERMANOS:** 750.

**OBSERVACIONES:** Este año saldrá por primera vez con la Cofradía la Banda de CC y TT Virgen de la Victoria, integrada por hermanos de la corporación.

**SENTENCIA. ESTRENOS:** Llamador del paso de misterio (*Diseñado por Hugo García y realizado por Alberto Quirós*). Saldrá por primera vez en procesión, aunque se estrenó el pasado año, el nuevo Guion (*Diseño de José María Carrasco Sala, bordado sobre terciopelo burdeos por Miguel Ángel Ruiz Villalba y orfebrería de Alberto Quirós*).

**MÚSICA:** Banda de CC y TT Cristo de la Elevación del Campo de Criptana (*Ciudad Real*) con el misterio y Banda San Isidro de Armilla con la Virgen.







**CAPATACES:** Guillermo Padilla con el misterio y Juan Pablo Gómez con la Virgen.

**VESTIDOR:** Francisco Garví.

**HERMANOS:** 470.

**DESPOJADO. ESTRENOS:** Cestería delantera y trasera del palio (*Ramón León*). Restauración del Guion (*José Manuel Hurtado*). Ropón del perfiguero del palio (*Asunción Rodríguez*).

**MÚSICA:** Banda de CC y TT de Jesús Despojado con el Señor y Banda de los Ángeles con la Virgen.

**CAPATAZ:** Dionisio Martínez.

**VESTIDORES:** Luis Ignacio Fernández Aragón se encarga del Señor, Esteban Cruz de la Magdalena y la Priestía del resto del misterio. De San Juan y la Virgen, es responsable Francisco Garví.

**HERMANOS:** 720.

**OBSERVACIONES:** Debido a la situación sanitaria y para evitar aglomeraciones, este año el cortejo de nazarenos y penitentes saldrá de

la Parroquia de San Emilio. El resto lo hará, como es habitual, de su Casa de Hermandad.

**CAUTIVO. ESTRENOS:** Primera fase de la talla del frontal y esquinas del canasto (*Francisco Verdugo*).

**MÚSICA:** Agrupación Musical Virgen de la Cabeza de Exfiliiana con el Señor y Banda Sinfónica de los Ogijares con la Virgen.

**CAPATACES:** Carlos Funes con el Señor, y José Pedro Fernández con el palio.

**VESTIDOR:** Javier Núñez.

**HERMANOS:** 470.

**OBSERVACIONES:** Desde 2020 la Hermandad está regida por un Comisario.





## Huerto

*Iglesia de las Comendadoras  
de Santiago  
(Dos Pasos).*

### HORARIOS E ITINERARIO

- |  |   |
|--|---|
| <b>17.00h:</b> Salida  | <b>20.35h:</b> Salida de Catedral                     |
| <b>19.00h:</b> Cruz en Ángel Ganivet<br><i>(inicio de Carrera Oficial)</i> | <b>22.00h:</b> Regreso a su Templo de la<br>Cruz Guía |
| <b>19.30h:</b> Salida de Tribuna   | <b>22.45h:</b> Paso Cristo                            |
| <b>20.00h:</b> Cruz en Puerta Catedral                                     | <b>23.30h:</b> Paso Virgen                            |

Patio de la Iglesia de las Comendadoras de Santiago, Santiago, Jarrería, Molinos, Plz. del Realejo (17.50h.), Plz. de Fortuny, Sta. Escolástica, Plz. Girones, (18.00h.), Varela, Cuesta del Progreso, Plz de Mariana Pineda (18.45h.), **CARRERA OFICIAL**, Cárcel Baja, Pasaje Diego de Siloé, Gran Vía (20.30h.), Plz. Isabel la Católica, Padre Suárez, Pavaneras, Sta. Escolástica (21.15h.), Plz. de Fortuny, Plz. del Realejo, Santiago: (21.40h.), a su Templo.



Estudio 7

AVENIDA DE LA ILUSTRACIÓN 101 - GRANADA  
CARRETERA DE JAÉN, KM 427 - PULIANAS

858 100 354 | 630 04 67 44



11 de abril • Lunes Santo

Iglesia Parroquial del  
Santísimo Corpus Christi, Zaidín  
(Dos Pasos).

Trabajo



## HORARIOS E ITINERARIO

**16.00h:** Salida  
**19.35h:** Cruz en Ángel Ganivet  
(inicio de Carrera Oficial)  
**20.10h:** Salida de Tribuna  
**20.35h:** Cruz en Puerta Catedral

**21.25h:** Salida de Catedral  
**01.40h:** Regreso a su Templo de la  
Cruz Guía  
**02.00h:** Paso Cristo  
**02.30h:** Paso Virgen



Polinario, Avd. de Dilar, Avd. Pablo Picasso, Camino de la Zubia, Profesor Tierno Galván, Sos del Rey Católico, Poeta Manuel de Góngora, Puente Romano, Plz. del Humilladero, Carrera de la Virgen (paseo central-18.35h.), Plz. del Campillo, Plz. de Mariana Pineda, **CARRERA OFICIAL**, Cárcel Baja, Gran Vía, Plz. de Isabel la Católica (21.45h.) Plz. Luis Rosales, Plz. S. Juan de la Cruz, S. Matías, Plz. de Mariana Pineda, Plz. del Campillo, Carrera de la Virgen (paseo central - 22.25h.), Plz. del Humilladero, Puente Romano, Poeta Manuel de Góngora, Sos del Rey Católico, Profesor Tierno Galván, Avd. de Dilar (Fuentes - 00.30h.), Polinario, a su Templo.



El cine de los grandes

KINÉPOLIS REINVENTA EL CINE

La Mayor Calidad  
en Imagen y Sonido

El Mejor  
Servicio

Gran Variedad  
de Contenidos

Espectáculos  
en Vivo y en Directo



## Dolores

*Iglesia Parroquial de San Pedro  
y San Pablo.  
(Un Paso).*

### HORARIOS E ITINERARIO

- 18.00h:** Salida  
**20.15h:** Cruz en Ángel Ganivet  
*(inicio de Carrera Oficial)*  
**20.45h:** Salida de Tribuna  
**21.25h:** Cruz en Puerta Catedral

- 22.00h:** Salida de Catedral  
**00.05h:** Regreso a su Templo de la  
Cruz Guía  
**00.50h:** Paso Virgen

Carrera del Darro, Plz. de Sta. Ana, Plz Nueva (19.00h.), Reyes Católicos, Colcha, Padre Suárez (19.30h.), Plz de S. Juan de la Cruz, S. Matías (19.45h.), Plz. de Mariana Pineda,

**CARRERA OFICIAL**, Cárcel Baja, Gran Vía (21.50h.), Cárcel Baja, Elvira, Plz. Nueva (22.50h.), Plz. de Sta. Ana, Carrera del Darro (23.05h.), a su Templo.



SAN  
**ANTÓN** *salud*  
PARAFARMACIA

PARAFARMACIA SAN ANTÓN  
*Salud, belleza y bienestar.*

San Antón, 11 • Tel. 958 523 290







11 de abril • Lunes Santo

*Iglesia Parroquial de  
Santa María Magdalena  
(Un Paso).*

**Rescate**



## HORARIOS E ITINERARIO

- |  |   |
|--|---|
| <b>1730h:</b> Salida   | <b>22.40h:</b> Salida de Catedral                     |
| <b>20.50h:</b> Cruz en Ángel Ganivet<br><i>(inicio de Carrera Oficial)</i> | <b>00.00h:</b> Regreso a su Templo de la<br>Cruz Guía |
| <b>21.25h:</b> Salida de Tribuna   | <b>00.45h:</b> Paso Cristo                            |
| <b>22.10h:</b> Cruz en Puerta Catedral                                     |   |



Placeta de Nuestro Padre Jesús del Rescate, Puentezuelas, Obispo Hurtado, (18.30h.), S. Miguel Alta, Cruz, Puentezuelas (19.45h.), Recojidas, S. Antón, Puente de Castañeda, Acera del Darro, Carrera de la Virgen (20.35h.) Plz. del Campillo, Plz. de Mariana Pineda, **CARRERA OFICIAL**, Cárcel Baja, S. Jerónimo, Postigo de Zárate, Málaga (22.40h.), Fábrica Vieja, Plz. de la Trinidad, Alhóndiga (23.30h.). Gracia, Placeta de Nuestro Padre Jesús del Rescate, a su Templo.

**Si** soluciones  
inmobiliarias

¿Quieres vender al mejor precio?

Visítanos



Camino de ronda, 140 - 958 29 23 17





## San Agustín

*Iglesia del Monasterio del Santo Ángel Custodio (Dos Pasos).*

### HORARIOS E ITINERARIO

- 20.45h:** Salida
- 21.50h:** Cruz en Ángel Ganivet (*inicio de Carrera Oficial*)
- 22.20h:** Salida de Tribuna
- 22.50h:** Cruz en Puerta Catedral

- 23.25h:** Salida de Catedral
- 00.30h:** Regreso a su Templo de la Cruz Guía
- 00.40h:** Paso Cristo
- 01.10h:** Paso Virgen

S. Antón, Puente de Castañeda, Acera del Darro (21.15h.), Carrera de la Virgen, Plz. del Campillo, Plz. Mariana Pineda,

**CARRERA OFICIAL**, Cárcel Baja, Capuchinas, Plz. de la Trinidad (23.23h.), Mesones, Puerta Real (23.50h.), Recogidas, S. Antón (00.30h.), a su Templo.



## COLEGIO SANTO TOMÁS DE VILLANUEVA

*Un Colegio para toda la vida*



INFANTIL • PRIMARIA • SECUNDARIA • BACHILLERATO











SANTA CECILIA  
- RESIDENCIAL -



# 4º FASE YA A LA VENTA

info@molinaolea.es  
Tel. 958 536 666  
www.molinaolea.com



PROMUEVE



**MOLINA OLEA**  
INMOBILIARIA

## SANTA CECILIA RESIDENCIAL

- VIVIENDAS UNIFAMILIARES.
- CON 3 DORMITORIOS.
- AVDA. JUVENTUDES MUSICALES.
- MÁXIMA EFICIENCIA ENERGÉTICA.

## TRABAJO

**ESTRENOS:** Simpecado (*Diseño: José Antonio Galdón; bordado: Joaquín Salcedo; orfebrería: Alberto Quirós y talla: Pablo Fernández*). Terminación de la talla del misterio (*Antonio y Daniel Ibáñez*). Dorado del canasto delantero (Abel y Justo). Sotanas con roquete para el cuerpo litúrgico.

**MÚSICA:** Agrupación Musical Ntra. Señora de las Angustias (*Alcalá la Real*) con el misterio y la Banda Felipe Moreno con la Virgen.

**CAPATACES:** Rafael Pérez con el misterio y Raúl Herrera con la Virgen.

**VESTIDOR:** Álvaro Abril.

**HERMANOS:** 1.200.







**OBSERVACIONES:** La Cofradía ha solicitado el aforo de la calle Garellano para formar parte de su cortejo, debido a la situación sanitaria. El paño de la Verónica de este año representa a Jesús en su Entrada en Jerusalén con motivo del 75 Aniversario de sus primeros Estatutos (*Juan Antonio Galdón*).

### **DOLORES**

**MÚSICA:** Banda de Nuestra Señora de los Dolores.

**CAPATAZ:** Antonio Rodríguez (*padre e hijo*).

**VESTIDOR:** Francisco Garví.

**HERMANOS:** 770.

**OBSERVACIONES:** Esta Cofradía nunca ha suspendido la salida de su procesión. Este año lucirá en sus velas el lema Yo también rezo por los cristianos perseguidos, a petición de Ayuda a la Iglesia necesitada.

### **RESCATE**

**MÚSICA:** Agrupación Musical de las Angustias de Huétor Vega abriendo calle y la Agrupación Musical Nuestro Padre Jesús del Rescate con el Señor.

**CAPATAZ:** José Luis Selfa.

**VESTIDORES:** José Manuel Rodríguez e Ismael Balbuena.

**HERMANOS:** 1.100.

**OBSERVACIONES:** Se ha solicitado el aforo de la calle Puentezuelas para la organización del cortejo, debido a la situación sanitaria. Este año saldrá por primera vez la propia Agrupación Musical de la Cofradía.

### **HUERTO**

**ESTRENOS:** Restauración del Ángel y los tres apóstoles (*Alberto Carretero*). 25 hábitos. Marchas "Tu cáliz es mi Amargura" (*Rocío Bracero*) y "Tierra Santa, Getsemani" (*Victor M. Ferrer*).

**MÚSICA:** Banda de CC y TT de Jesús Despojado con el misterio y Banda S. Isidro de Armilla con la Virgen.

**CAPATACES:** Juan Antonio López con el misterio y Dionisio Martínez con la Virgen.

**VESTIDOR:** Francisco Garví.

**HERMANOS:** 850.

**OBSERVACIONES:** Al paso por la Plaza Fortuny el cortejo pasará sin música, puesto que allí se ha habilitado un espacio para personas con capacidad diferente que podrían alterarse por este sonido.

### **SAN AGUSTÍN**

**ESTRENO:** Dos arcángeles que irán sobre el calvario del Cristo (*Encarnación Hurtado*). Restauración del paso de Cristo (*Hermanos Caballero*).

**MÚSICA:** Capilla de Jesús Nazareno de la Penas en cabeza, la del Cristo del Santo Ángel Custodio y un cuarteto de voces graves con el Cristo y la de Nuestra Señora de la Consolación, acompañada por la Coral Ciudad de Granada, con la Virgen.

**CAPATACES:** Javier Pérez con el Cristo y José Carvajal (*hijo*) con la Virgen.

**VESTIDORES:** José Alcaraz se encarga del Cristo y Francisco Garví de la Virgen y del resto de las imágenes.

**HERMANOS:** 800.



## Vía Crucis

*Iglesia de San Juan de los Reyes  
(Dos Pasos). Salida Capilla adosada  
a S. Juan de los Reyes.*

### HORARIOS E ITINERARIO

- 17.00h:** Salida  
**19.15h:** Cruz en Ángel Ganivet  
(inicio de Carrera Oficial)  
**19.40h:** Salida de Tribuna  
**20.10h:** Cruz en Puerta Catedral

- 20.50h:** Salida de Catedral  
**23.05h:** Regreso a su Templo de la  
Cruz Guía  
**23.20h:** Paso Cristo  
**23.30h:** Paso Virgen

S. Juan de los Reyes, Arco Jesús de la Amargura, Cuesta del Chapiz, Paseo del Padre Manjón, Carrera del Darro, Plz. de Sta. Ana, Plz. Nueva, Reyes Católicos, Colcha (18.25h.), Padre Suárez, Plz. S. Juan de la Cruz, S. Matías, Plz. de Mariana Pineda, **CARRERA OFICIAL**, Cárcel Baja, Pasaje Diego de Siloé, Gran Vía, Reyes Católicos, Plz. Nueva, Plz. de Sta. Ana, **INICIO REZO VIA-CRUCIS PENITENCIAL** (21.20h.), Carrera del Darro, Paseo del Padre Manjón, Cuesta del Chapiz (22.15h.), Arco Jesús de la Amargura, S. Juan de los Reyes, a su Templo.



 **CAÑADAS**  
MUDANZAS & GUARDAMUEBLES



Iglesia Parroquial de Nuestra Señora  
de los Dolores (Zaidín)  
(Dos Pasos).

Lanzada

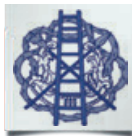

## HORARIOS E ITINERARIO

<b>16.35h:</b> Salida	<b>21.25h:</b> Salida de Catedral
<b>19.40h:</b> Cruz en Ángel Ganivet (inicio de Carrera Oficial)	<b>00.55h:</b> Regreso a su Templo de la Cruz Guía
<b>20.15h:</b> Salida de Tribuna	<b>01.10h:</b> Paso Cristo
<b>20.35h:</b> Cruz en Puerta Catedral	<b>01.30h:</b> Paso Virgen

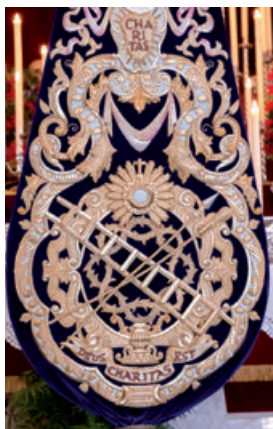

Avd. Fernando de los Ríos, Escultor López Azaustre, Avd. de Barcelona, Avd. de Cádiz, Avd. de Dilar, Profesor Tierno Galván, Sos del Rey Católico, Poeta Manuel de Góngora (18.30h.), Puente Romano, Plz. del Humilladero, Carrera de la Virgen (paseo central), Plz. del Campillo, Plz. de Mariana Pineda, **CARRERA OFICIAL**, Cárcel Baja, Pasaje Diego de Siloé, Gran Vía, Plz. Isabel la Católica (21.25h.), Placeta Luis Rosales, Plz. de S. Juan de la Cruz, S. Matías, Plz. Mariana Pineda, Plz. del Campillo, Carrera de la Virgen (paseo central), Plz. del Humilladero, Puente Romano, Poeta Manuel de Góngora, Sos del Rey Católico, Profesor Tierno Galván (23.15h.), Avd. de Dilar, Avd. de Cádiz, Avd. de Barcelona, Motril, Loja, Escultor López Azaustre (00.40h.), Avd. Fernando de los Ríos, a su Templo.

**JND**  
**SOFÁS**  
Nuevo **DESCANSO**

**VISITE NUESTRA NUEVA EXPOSICIÓN**  
**W SOFÁS**

C/ AGUSTINA DE ARAGÓN 31  
GRANADA  
Telf. 958 261 154 - 687 255 535

JUNTO COLCHONERÍA NUEVO DESCANSO



## Esperanza

Iglesia Parroquial de San Gil  
y Santa Ana  
(Dos Pasos).

### HORARIOS E ITINERARIO

**18.40h:** Salida  
**20.15h:** Cruz en Ángel Ganivet  
(inicio de Carrera Oficial)  
**21.00h:** Salida de Tribuna  
**21.10h:** Cruz en Puerta Catedral

**22.05h:** Salida de Catedral  
**22.55h:** Regreso a su Templo de la  
Cruz Guía  
**23.05h:** Paso Cristo  
**23.50h:** Paso Virgen

Plz. de Sta. Ana, Plaza Nueva, Reyes Católicos (lateral derecho), Plz. Isabel la Católica (19.10h.), Plz. Poeta Luis Rosales, Placeta de las Descalzas, Plz. de S. Juan de la Cruz (19.30h.), S. Matías (19.50h.), Plz. de Mariana Pineda, **CARRERA OFICIAL**, Cárcel Baja, S. Jerónimo, Baratillos (21.30h.), Cristo de S. Agustín, Gran Vía, Alvaro de Bazán, Elvira (21.55h.), Plz. Nueva, Plz. de Santa Ana (22.45h.), a su Templo.



 **Olisan**  
L I M P I E Z A  
OLISAN MÁS DE 25 AÑOS EN EL SECTOR NOS AVALAN

LIMPIEZA, MANTENIMIENTO Y CONSERJERÍA  
ESPECIALISTAS EN HOTELES Y RESTAURACIÓN

José Luis Pérez Pujadas, 6 • Edif. Forum • Tel. 958 121 020







12 de abril • Martes Santo

*Iglesia de Santo Domingo.  
Parroquia de Santa Escolástica  
(Dos Pasos).*

**Humildad**



## HORARIOS E ITINERARIO

<b>19.25h:</b> Salida	<b>22.50h:</b> Salida de Catedral
<b>21.00h:</b> Cruz en Ángel Ganivet <i>(inicio de Carrera Oficial)</i>	<b>23.40h:</b> Regreso a su Templo de la Cruz Guía
<b>21.35h:</b> Salida de Tribuna	<b>00.05h:</b> Paso Cristo
<b>21.55h:</b> Cruz en Puerta Catedral	<b>00.25h:</b> Paso Virgen



Plz. de Santo Domingo, Carnicería, Plz. de Fortuny, Sta. Escolástica, Pavaneras (19.50h.), Plz. S. Juan de la Cruz, S. Matías (20.15h.), Plz. De Mariana Pineda, **CARRERA OFICIAL**, Cárcel Baja, Pasaje Diego de Siloé, Gran Vía, Plz. de Isabel la Católica (22.45h.), Padre Suárez, Plz. de S. Juan de la Cruz, S. Matías, Jesús y María (23.15h.), Ancha de Santo Domingo, Plz. de Santo Domingo (23.40h.), a su Templo.



desde 1985  
**Los Infantes**  
ASADOR RESTAURANTE

*Más de 30 años a tu servicio*

Camino Bajo de Huetor, s/n • 18008 GRANADA  
Tel. 647 408 647 • info@grupolosinfantes.es





¿Sabías que...

la felicidad se aprende  
el futuro se construye



MONAITA  
MULHACÉN



**Bachillerato Internacional  
desde los 3 años**

<https://attendis.com/lafelicidadseaprende/>



## VÍA CRUCIS

**ESTRENOS:** Imágenes de los mártires Fray Juan de Cetina y Pedro Dueñas para los respiraderos laterales del paso del Señor (*Ángel Asenjo*). También se podrán ver las de S. Pedro y S. Pablo de la trasera (*Ángel Asenjo escultor y Alberto Quirós orfebre*), que debían haberse estrenado el año pasado. Nuevas túnicas para penitentes y monaguillos.

**MÚSICA:** Capilla de las Tres Caídas con el Señor y Banda de los Ángeles con la Virgen.

**CAPATACES:** Dionisio Martínez es capataz general.

**VESTIDOR:** José Luis Rodríguez para el Señor y Jorge Heredia para la Virgen.

**HERMANOS:** 250.







## LANZADA

**ESTRENOS:** Guion de la Hermandad (*Diseñado y bordado por Álvaro Abril. Orfebrería de Alberto Quirós e imaginería de Pablo Fernández Hurtado*). Cruz arbórea para el Cristo (*Hermanos Vázquez Melo*). Marchas Divina Caridad (*Jaime Moreno*) y Reina Zaidinera (*Javier Barranco*).

**MÚSICA:** Banda de CC y TT de Jesús Despojado con el Cristo y Banda María Inmaculada (*Linares-Jaén*) con la Virgen.

**CAPATACES:** José Carlos Torres con el Cristo y Francisco Carrasco con la Virgen.

**VESTIDOR:** Álvaro Abril.

**HERMANOS:** 779.

**OBSERVACIONES:** COPE GRANADA es Hermano Mayor Honorario.

## ESPERANZA

**ESTRENOS:** El Señor saldrá por primera vez con una túnica con bordados otomanos rediseñados por Antonio Villar. Nuevos hábitos.

**MÚSICA:** Banda de CC y TT del Gran Poder con el Señor y Banda del Viso del Alcor (*Sevilla*) con la Virgen.

**CAPATACES:** José Manuel Rodríguez con el Señor y Luis García con la Virgen.

**VESTIDORES:** Esteban Cruz y Jorge Heredia con la Virgen y José Antonio Zurita y Juan Gijón con el Señor.

**HERMANOS:** 1.360.

## HUMILDAD

**ESTRENOS:** Restauración del sayón y el soldado romano (*Adrián Pérez*) y del paso de misterio (*Abely Justí*).

**MÚSICA:** Agrupación Musical del Dulce Nombre de Jesús con el misterio y Banda San Isidro de Armilla con la Virgen.

**CAPATACES:** Alberto Ortega es el Capataz General.

**VESTIDOR:** Esteban Cruz se encarga de las figuras secundarias del misterio.

**HERMANOS:** 680.





## Gitanos

*Abadía del Sacromonte. Salida de la Iglesia del Corazón de Jesús (PP. Jesuitas) (Dos Pasos).*

### HORARIOS E ITINERARIO

**16.45h:** Salida  
**18.45h:** Cruz en Ángel Ganivet  
(inicio de Carrera Oficial)  
**19.20h:** Salida de Tribuna  
**19.45h:** Cruz en Puerta Catedral

**20.25h:** Salida de Catedral  
**03.00h:** Regreso a su Templo de la Cruz Guía  
**03.05h:** Paso Cristo  
**03.15h:** Paso Virgen

Gran Vía (17.15h.), Plz. Isabel La Católica (17.45h.), Padre Suárez, Plz. S. Juan de la Cruz, S. Matías (18.15h.), Plz. de Mariana Pineda, **CARRERA OFICIAL**, Cárcel Baja, Gran Vía, Reyes Católicos (21.05h.), Plz. Nueva, Plz. de Sta. Ana, Carrera del Darro, Paseo del Padre Manjón, Cuesta del Chapíz, Peso de la Harina (22.50h.), Camino del Sacromonte, Santo Sepulcro (01.40h.), Carretera de acceso a su Templo en la Abadía del Sacromonte.



# TOWCa

Pol. Ind. El Fresno, Nave 1. VEGAS DEL GENIL • 958 431 525  
Camino de Ronda, 28 (Esq. Rivera Violón) GRANADA • 958 818 896  
Pol. Ind. La Gasolinera, Nave 11. SALOBREÑA • 958 870 733

# Su seguridad en las mejores manos.



Compromiso



Profesionalidad



Experiencia



## ¿Qué podemos ofrecerle?

- ✓ Sistemas de seguridad
- ✓ Conexión con central receptora
- ✓ Sistema de Detección y extinción de incendios
- ✓ Vigilantes de seguridad
- ✓ Ingeniería, asesoramiento integral

## ¿Por qué Rodych Seguridad?

- ✓ Gran profesionalidad
- ✓ MÁS DE 60 años de experiencia
- ✓ Instalaciones de alta calidad sin permanencia
- ✓ La empresa con mayor estructura en seguridad de toda la provincia



TEL. 958 800 114



Info@rodych.com  
www.rodych.es



Avenida del Florio  
Nº 13 18015. Granada da



## Estudiantes

*Iglesia Mayor Parroquial de los Santos  
Mártires Justo y Pastor  
(Colegiata Universitaria) (Dos Pasos).*

### HORARIOS E ITINERARIO

**17.00h:** Salida  
**19.25h:** Cruz en Ángel Ganivet  
(inicio de Carrera Oficial)  
**20.00h:** Salida de Tribuna  
**20.15h:** Cruz en Puerta Catedral

**21.05h:** Salida de Catedral  
**21.15h:** Regreso a su Templo de la  
Cruz Guía  
**21.45h:** Paso Cristo  
**22.10h:** Paso de Palio

Plz. de la Universidad,  
Escuelas, Málaga, Trinidad,  
Plz. de la Trinidad (*lateral  
izquierdo*), Capuchinas,  
Cárcel Baja, Pasaje Diego  
de Siloé, Gran Vía (*18.10h.*),  
Plz. Isabel la Católica,  
Pavaneras, Plz. de S. Juan  
de la Cruz, S. Matías, Jesús  
y María, Varela, Cuesta  
del Progreso, Plz. de  
Mariana Pineda (*19.15h.*),  
**CARRERA OFICIAL**, Cárcel  
Baja, Capuchinas, Plaza  
de la Romanilla (*20.48h.*),  
S.Jerónimo (*21.05h.*), Plz. de  
la Universidad, a su Templo.



 *Dra. García Navarro*

Tratamiento integral  
del sobrepeso y la obesidad.  
**CIRUGÍA BARIÁTRICA.**

Tel. **639 863 631** · [www.draanagarcianavarro.com](http://www.draanagarcianavarro.com)





13 de abril • Miércoles Santo

*Iglesia Imperial de San Matías  
(Dos Pasos).*

**Penas**



## HORARIOS E ITINERARIO

- |  |   |
|--|---|
| <b>19.20h:</b> Salida  | <b>21.45h:</b> Salida de Catedral                     |
| <b>20.05h:</b> Cruz en Ángel Ganivet<br><i>(inicio de Carrera Oficial)</i> | <b>23.20h:</b> Regreso a su Templo de la<br>Cruz Guía |
| <b>20.40h:</b> Salida de Tribuna   | <b>23.40h:</b> Paso Cristo                            |
| <b>20.45h:</b> Cruz en Puerta Catedral                                     | <b>00.15h:</b> Paso Virgen                            |

S. Matías (19.25h.), Plz. de Mariana Pineda (19.50h.),

**CARRERA OFICIAL**, Cárcel Baja (21.20h.) Gran Vía (21.35h.), Plz. de Isabel la Católica, Padre Suárez, Pavaneras (22.10h.), Sta. Escolástica, Plz. de los Girones, Varela (22.35h.), Rosario, S. Matías, a su Templo



Deja tu coche en las manos de los parkings de GEGSA. Amplios, cómodos y vigilados 24 horas. Parking de la Hípica y del Palacio de Congressos.

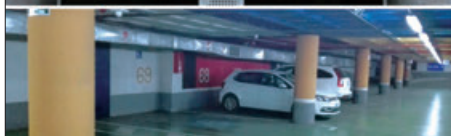

**GEGSA**

GRANADA EVENTOS GLOBALES • EMPRESA PÚBLICA MUNICIPAL



AYUNTAMIENTO DE GRANADA



## Rosario

*Iglesia de Santo Domingo.  
Parroquia de Santa Escolástica  
(Dos Pasos).*

### HORARIOS E ITINERARIO

**19.00h:** Salida  
**20.45h:** Cruz en Ángel Ganivet  
(inicio de Carrera Oficial)  
**21.25h:** Salida de Tribuna  
**21.45h:** Cruz en Puerta Catedral

**22.35h:** Salida de Catedral  
**00.00h:** Regreso a su Templo de la  
Cruz Guía  
**00.30h:** Paso Cristo  
**01.30h:** Paso Virgen

Plz. de Santo Domingo, Carnicería, Plz. de Fortuny, Sta. Escolástica (19.40h.), Plz. de los Girones, Varela (20.15h.), Cuesta del Progreso (20.25h.), Plz. de Mariana Pineda, **CARRERA OFICIAL**, Cárcel Baja, Gran Vía (22.15h.), Cárcel Baja, Elvira, Plz. Nueva (22.40h.), Reyes Católicos, Sancti Spiritus, Padre Suárez, Pavaneras (23.05h.), Sta. Escolástica, Plz. de Fortuny, Carnicería, Plz. de Santo Domingo (23.45h.), a su Templo.



*Ocaña*  
Restaurante bar  
**Casa El Sota**

Plaza del Realejo, 1  
958 25 64 70



[www.restaurantesocanaelsotagranada.es](http://www.restaurantesocanaelsotagranada.es)







## Nazareno

*Monasterio de las  
MM. Carmelitas Descalzas  
(Dos Pasos).*

### HORARIOS E ITINERARIO

**20.15h:** Salida  
**21.30h:** Cruz en Ángel Ganivet  
(inicio de Carrera Oficial)  
**22.05h:** Salida de Tribuna  
**22.35h:** Cruz en Puerta Catedral

**23.10h:** Salida de Catedral  
**23.25h:** Regreso a su templo de la  
Cruz Guía  
**23.40h:** Paso Cristo  
**00.00h:** Paso Virgen

Plz. de S. Juan de la Cruz,  
Pavaneras (20,30h.), Sta.  
Escolástica, Portería de  
Santo Domingo, Plz. de  
Santo Domingo, Ancha  
de Santo Domingo, Varela  
(21.20h.), Plz. de Mariana  
Pineda,

**CARRERA OFICIAL**, Cárcel  
Baja, Pasaje Diego de Siloé,  
Gran Vía, (22.55h.) Plz. Isabel  
la Católica, Plz. Luis Rosales,  
Plz. de S. Juan de la Cruz, a  
su Templo.



**Semana  
Santa**  
*de Loja*  
**L?JA**  
FLUYE

El aroma a incienso se funde con  
la sátira en una tradición única que  
no te dejará indiferente

*"La decana de la  
provincia granadina"*







## GITANOS

**ESTRENOS:** Continuación del paso de Cristo con cuatro candelabros para los laterales (*José Carlos Rubio, tallista*), siguiendo el diseño de Álvaro Abril.

**MÚSICA:** Banda de TT y CC del Santísimo Cristo de la Fe y Consuelo de Martos (*Jaén*) con el Cristo y la Banda de Ugijar con la Virgen.

**CAPATACES:** Francisco Rodríguez con el Cristo y Eduardo de la Torre con la Virgen.

**VESTIDOR:** Álvaro Abril.

**HERMANOS:** 750.

### OBSERVACIONES:

La Virgen llevará entre sus joyas un chupete de plata, como muestra de la

colaboración con la Pastoral de la Familia para la atención a madres con dificultades. La Cofradía esta regida por un Comisario desde 2016.







## ESTUDIANTES

**ESTRENOS:** Vestimentas de los romanos (*Esteban Cruz*). Cruz para el misterio (*Nicolás García*). Gloria para el techo de palio de Juan Díaz Losada, basada en la Coronación de la Virgen de Velázquez. Terminación de la crestería (*Ramón León*).

**MÚSICA:** Agrupación Musical del Dulce Nombre con el misterio y Banda Nuestra Señora de los Remedios con la Virgen.

**CAPATACES:** José Luis Idigoras con el misterio y José Alberto Díaz con la Virgen.

**VESTIDOR:** Israel Cornejo.

**HERMANOS:** 700.

## PENAS

**ESTRENOS:** Guión (*Diseño-Benjamín Rodríguez, Bordado-Jesús Arcos*). 12 varas, 2 pértigas y 8 palermos (*Alberto Quirós*). Restauración estandarte de la Virgen (*Pintura-Juan Díaz Losada, Bordado-Asunción Rodríguez*). Nuevos hábitos. Marchas: Señor de S. Matías (*Rubén Jordán*) y María Santísima de las Penas (*Enrique Jiménez*).

**MÚSICA:** Agrupación Musical de la Estrella con el Señor y Banda S. Isidro de Armilla con la Virgen.

**CAPATACES:** Gerardo Sabador (*hijo*) con el Señor y Jorge Mario Martín con la Virgen.

**VESTIDOR:** Francisco Garvi.

**HERMANOS:** 550.

## ROSARIO

**ESTRENOS:** Cingulo para el Señor donado por unos hermanos. Marcha Letanía del Realejo (*Música: Alejandro Torres-Lasarte, Letra: Pablo González*). También esperan poder estrenar el Nimbo para el Señor (*Álvaro Abril-Diseño y Alberto Quirós-Orfebre*) que debía haber salido por primera vez en 2019.

**MÚSICA:** Banda de CC y TT del Gran Poder con el misterio y Banda Municipal de Morón de la Frontera (*Sevilla*) con la Virgen.

**CAPATACES:** Miguel García Almagro es el Capataz General. Francisco Estarli con el Señor y Víctor Sabater y Antonio Valetín con la Virgen.

**VESTIDOR:** Álvaro Abril.

**HERMANOS:** 1.500.

## NAZARENO

**ESTRENOS:** Bordado trasera exterior del palio (*Jesús Arco*) y terminación de la crestería (*Francisco Verdugo, tallista, y Francisco Pardo, bordador*), siguiendo el diseño del paso realizado por Javier Sánchez. Pecherín para la Virgen (*Cristian Castillo diseño y Taller de la Hermandad bordado*).

**MÚSICA:** El Señor va de silencio y con la Virgen la Banda Sinfónica de los Ogijares.

**CAPATACES:** Miguel Ángel Roldán es el Capataz General. Carlos Milena con el Cristo y Francisco Ruiz con la Virgen.

**VESTIDORES:** Cristian Castillo se encarga del Señor y Jesús Lizana de la Virgen.

**HERMANOS:** 400.





## Concha

Monasterio de la Concepción,  
Albaicín  
(Dos Pasos).

### HORARIOS E ITINERARIO

- 16.45h:** Salida
- 19.30h:** Cruz en Ángel Ganivet  
(inicio de Carrera Oficial)
- 20.10h:** Salida de Tribuna
- 20.25h:** Cruz en Puerta Catedral

- 21.20h:** Salida de Catedral
- 23.10h:** Regreso a su Templo de la  
Cruz Guía
- 23.20h:** Paso Cristo
- 23.59h:** Paso Virgen

Plz. de la Concepción, Portería de la Concepción, Concepción de Zafra, Carrera del Darro (17.15h.), Plz. de Sta. Ana, Plz- Nueva (18.05h.), Reyes Católicos, Plz. Isabel la Católica, Padre Suárez, Plz. S. Juan de la Cruz, S. Matías (18.45h.), Plz de Mariana Pineda,

**CARRERA OFICIAL**, Cárcel Baja, Gran Vía, Cárcel Baja, Elvira (21.45h.), Plz. Nueva, Plz. de Sta. Ana (22.35h.), Carrera del Darro (22.45h.), Concepción de Zafra, Portería de la Concepción, Plz. de la Concepción, a su Templo



## El Spazio que mejor te sienta

En exclusiva para Granada Nueva Gama Bioceramic de Flex, el colchón que transforma tu energía en descanso.

Ultimate  
BioCeramics®

Ahora  
con un  
50%

**FLEX**

Luis Buñuel (Bajos Hotel/ B&B), Parque Comercial Granaita • Tel. 958 109 699 • [www.spazioconfort.com](http://www.spazioconfort.com)





*Iglesia de María Auxiliadora  
(PP.Salesianos), Zaidín (Dos Pasos).*

**Salesianos**



**HORARIOS E ITINERARIO**

- 16.30h:** Salida
- 20.15h:** Cruz en Ángel Ganivet  
*(inicio de Carrera Oficial)*
- 20.55h:** Salida de Tribuna
- 21.45h:** Cruz en Puerta Catedral

- 22.05h:** Salida de Catedral
- 01.45h:** Regreso a su Templo de la Cruz Guía
- 02.00h:** Paso Cristo
- 02.15h:** Paso Virgen



Doctor Rdz. de la Fuente, Almuñécar, Avd. de Cádiz, Avd. de Dilar, Profesor Tierno Galván, Sos del Rey Católico, Poeta Manuel de Góngora, Paseo de los Basilios, Puente Romano (1855h.), Plz. del Humilladero. Carrera de la Virgen (paseo central), Plz. del Campillo (1950h.), Plz. de Mariana Pineda, **CARRERA OFICIAL**, Cárcel Baja, Gran Vía (2155h.), Plz. Isabel la Católica, Padre Suarez, Plz. S. Juan de la Cruz, S. Matías (2240h.), Plz. de Mariana Pineda, Plz. del Campillo, Carrera de la Virgen (paseo central), Plz. del Humilladero, Puente Romano (2355h.), Paseo de los Basilios, Poeta Manuel de Góngora, Sos del Rey Católico, Profesor Tierno Galván, Avd. de Dilar, Avd. de Cádiz, Almuñécar, Doctor Rodríguez de la Fuente, a su Templo.



**COLEGIO SAN ISIDORO**

[www.cisidoro.com](http://www.cisidoro.com)

C/ Profesor Luis Molina Gómez, 1 18004 - Granada  
958202108 - info@cisidoro.com

**¡RESERVA TU PLAZA!**

0 – 3 Años

2º ciclo infantil concertado

Primaria concertada

ESO concertado

Bachillerato Ciencias,

Ciencias Sociales y Artístico

**"135 años  
EDUCANDO"**

Comenius Road to 135th Anniversary  
+34 615310824

Erasmus+   



## Aurora

*Iglesia María Santísima de la Aurora  
y San Miguel, Albaicín  
(Dos Pasos).*

### HORARIOS E ITINERARIO

- 17.40h:** Salida  
**21.00h:** Cruz en Ángel Ganivet  
(inicio de Carrera Oficial)  
**21.45h:** Salida de Tribuna  
**22.05h:** Cruz en Puerta Catedral

- 22.50h:** Salida de Catedral  
**01.10h:** Regreso a su Templo de la  
Cruz Guía  
**01.45h:** Paso Cristo  
**02.30h:** Paso Virgen

Plz. de S. Miguel Bajo, Plz. de Cauchiles, S. José Alta, Grifos de S. José (18.35h.), Cuesta de S. Gregorio, Plz. de S. Gregorio, S. Juan de los Reyes, Cárcel Alta, Plz. Nueva (19.30h.), Reyes Católicos, Plz. Isabel La Católica, Plz. Luis Rosales, Plz. de las Descalzas, Plz. de S. Juan de la Cruz, S. Matías (Iglesia 20.35h.), Plz. de Mariana Pineda,

**CARRERA OFICIAL**, Cárcel Baja, Gran Vía, Reyes Católicos, Plz. Nueva (23.15h.), Cárcel Alta, S. Juan de los Reyes, Plz. de S. Gregorio, Cuesta de S. Gregorio, Grifos de S. José, S. José Alta, Plz. de Cauchiles, Plz. de S. Miguel Bajo, a su Templo.



**Bodegas Castañeda**  
ALMIRECEROS, 1-3 • GRANADA



Iglesia de San Cristóbal. Albaicín  
(Dos Pasos).

Estrella



## HORARIOS E ITINERARIO

**18.00h:** Salida  
**21.50h:** Cruz en Ángel Ganivet  
*(inicio de Carrera Oficial)*  
**22.30h:** Salida de Tribuna  
**23.00h:** Cruz en Puerta Catedral

**23.40h:** Salida de Catedral  
**02.45h:** Regreso a su Templo de la  
 Cruz Guía  
**03.00h:** Paso Cristo  
**03.15h:** Paso Virgen



Plz. de S. Cristóbal, Larga de S. Cristóbal, Ctra. de Murcia, Pagés, Plz. del Salvador, Cuesta del Chapiz, Paseo del Padre Manjón, Carrera del Darro, Plz. de Sta. Ana, Plz. Nueva (20.45h.), Reyes Católicos, Plz. Isabel La Católica, Poeta Luis Rosales, Plz. de las Descalzas, Plz. S. Juan de la Cruz, S. Matías, Plz. de Mariana Pineda, **CARRERA OFICIAL**, Cárcel Baja, Gran Vía (23.20h.), Tinajilla, Plz. del Triunfo, Plz. de la Merced, Cuesta de la Alhacaba, Plz. Larga (lateral izquierdo - 00.50h.), Panaderos, Pagés, Ctra. de Murcia, Larga de S. Cristóbal, Plz. de S. Cristóbal, a su Templo.

FREIDURÍA

LA FLOTA

Bar Freiduría La Flota







## Silencio

*Iglesia Parroquial de San José.  
Salida de la Iglesia Parroquial de  
San Pedro y San Pablo, Albaicín (Un Paso)*

### HORARIOS E ITINERARIO

**00.00h:** Salida  
**01.35h:** Cruz en Ángel Ganivet  
(inicio de Carrera Oficial)  
**02.00h:** Salida de Tribuna  
**02.25h:** Cruz en Puerta Catedral

**03.10h:** Salida de Catedral  
**04.00h:** Regreso a su Templo de la  
Cruz Guía  
**04.30h:** Paso Cristo

Carrera del Darro, Plz. de Sta. Ana, Plz. Nueva (00.45h.), Reyes Católicos, Colcha, Padre Suárez, Plz. de S. Juan de la Cruz, S. Matías (01.15h.), Plz. de Mariana Pineda (01.30h.),

**CARRERA OFICIAL**, Cárcel Baja, Gran Vía, Plz. Isabel La Católica, Reyes Católicos, Plz. Nueva, Plz. de Sta. Ana, Carrera del Darro (03.30h.), regreso a su Templo.



**REPSOL**



**COCINA CRISTALGAS.**

Teka 6310 KBB,  
3 fuegos



**PRECIO  
OFERTA CLIENTE  
259 € IVA incluido**

*Servicio Oficial Repsol Butano*

**CASADO SIERRA GRANADINA, S.L.**

**958 262 059 • 958 255 010**

### OFERTA FIDELIZACIÓN CONSUMOS

**INSTALACIÓN DE RENOVACIÓN DE COCINA DE GAS**

El importe del servicio incluye:

- Desmontaje de la placa de gas antigua
- Instalación de la placa de gas nueva
- Conexión a instalación gas existente
- Certificado gas

Oferta válida hasta el 31 de mayo









Panadería  
**la gracia de Dios**  
Bollería- Pastelería

Desde 1920, Su pan de cada día

**OBRADOR Y OFICINA**

PLAZA SAN ISIDRO

c/ Cristo de la Yedra, 2 · Tel. **958 202 427**



[www.lagraciadedios.es](http://www.lagraciadedios.es)



## CONCHA

**ESTRENOS:** Restauración y plateado de la candelera del palio (*Antonio Martos*) y de los ocho ángeles del misterio (*Mesa Ocaña*). Pintura del techo de palio (*Diseño de José Manuel Martínez, realizada por el Grupo Joven*). Los trajes de los pertigueros (*Diseño José Manuel Martínez y realizados por el Taller de la Hermandad*). Esperan también poder estrenar los remates de los varales (*Diseño José Manuel Martínez y orfebrería de Alberto Quirós*) que estaba previsto que salieran en la procesión de 2019.

**MÚSICA:** Agrupación Musical de las Angustias de Alcalá la Real (*Jaén*) con el Señor y Banda S. Sebastián de Padul con la Virgen.

**CAPATACES:** Ignacio Almagro con el Señor y Enrique Cano con la Virgen.

**VESTIDORES:** Juan Gijón se encarga del Señor y Jorge Heredia de la Virgen.

**HERMANOS:** 600.

**OBSERVACIONES:** Debido a la situación sanitaria no se permitirá el acceso de público al compás del Monasterio de la Concepción, para facilitar la organización del cortejo.

## SALESIANOS

**ESTRENOS:** Nuevos trajes de penitente.

**MÚSICA:** Banda de CC y TT del Cristo de la Elevación del Campo de Criptana (*Ciudad Real*) con el Señor y Banda de los Ángeles con la Virgen.

**CAPATACES:** Raúl López con el Cristo y José Luis Selfa con la Virgen.

**VESTIDOR:** Javier Núñez.

**HERMANOS:** 530.

**OBSERVACIONES:** La Cofradía realizó una salida de Acción de Gracias el 5 de diciembre, en la que estrenó un manto de vistas bordado por Álvaro Abril y que realizaron el Taller de la Hermandad y Javier Núñez.





## AURORA

**ESTRENOS:** Los que estaban previsto en 2019, cuando la Cofradía no pudo hacer estación de penitencia, entre los que destaca la nueva Cruz de Guía y faroles de acompañamiento (*Diseño: Javier Sánchez, Talla: Antonio Ibáñez. Orfebrería: Herederos Juan Fernández. Taracea: Artesanía Molero. Imaginería: Alberto Fernández Barrilao.*)

**MÚSICA:** Banda de CC y TT de Jesús Despojado con el misterio y Banda S. Isidro de Armilla con la Virgen.

**CAPATACES:** Javier de la Oliva y Alberto Fernández Barrilao con el misterio y José Manuel Rodríguez y José Antonio Moral con la Virgen.

**VESTIDOR:** Jorge Heredia.

**HERMANOS:** 1.100.



### **OBSERVACIONES:**

Para evitar aglomeraciones, con motivo de la pandemia las mantillas saldrán del Centro Municipal El Gallo.

## ESTRELLA

**ESTRENOS:** Túnica para el Señor (*Diseño-José Manuel Martínez, Bordado-Rubén Mesa*). Guion (*Diseño-Alvaro Abril, Bordado-Francisco Javier Núñez*). 12 candelabros para alumbrar el canasto (*Abel y Justi*).

**MÚSICA:** Agrupación Musical de la Estrella con el Señor y Banda de los Dolores con la Virgen.

**CAPATACES:** Gerardo Martínez con el Señor y Andrés Palacios con la Virgen.

**VESTIDORES:** José Luis Rodríguez se encarga del Señor y Francisco Javier Núñez de la Virgen.

**HERMANOS:** 500.

**OBSERVACIONES:** Se incorporará por primera vez un tramo de penitentes portando cruces tras el Señor.

## SILENCIO

**MÚSICA:** Un tambor ronco y destemplado abre el cortejo.

**CAPATAZ:** Álvaro Jiménez.

**HERMANOS:** 590.

**OBSERVACIONES:** La Cofradía ha adquirido una nueva Casa de Hermandad en la calle Veracruz nº 9.





## Tres de la Tarde

*Iglesia de Santo Domingo. Parroquia de Santa Escolástica (Sólo el Paso de la Soledad de Nuestra Señora).*

### HORARIOS E ITINERARIO

- 13.45h:** Salida
- 14.50h:** Cruz en Campo del Principe
- 16.00h:** Regreso a su Templo

Plz. de Santo Domingo (13.45h.), Carnicería, Plz. del Realejo, Santiago (14.05h.), Jarrería, Molinos, Huete, Campo del Principe (Monumento al Cristo de los Favores, 14.50h.), Huete, Molinos (15.30h.), Plz. del Realejo, Carnicería Plz de Santo Domingo, a su Templo (16.00h.).



**EL PLACER DEL MAR CERCA DE TI**  
EN SEMANA SANTA

[www.mariscosapolo.com](http://www.mariscosapolo.com)

¡SIGUENOS EN REDES!

Instagram, Facebook, Twitter, LinkedIn, YouTube

Logo: APOLO



15 de abril • Viernes Santo

*Iglesia Parroquial de  
San José de Calasanz  
(Dos Pasos).*

**Escolapios**



## HORARIOS E ITINERARIO

**17:30h:** Salida  
**19:15h:** Cruz en Ángel Ganivet  
*(inicio de Carrera Oficial)*  
**19:40h:** Salida de Tribuna  
**20:10h:** Cruz en Puerta Catedral

**20:55h:** Salida de Catedral  
**23:00h:** Regreso a su templo de la  
Cruz Guía  
**23:45h:** Paso Cristo  
**00:00h:** Paso Virgen



Paseo de los Basilios, Puente Romano, Plz. del Humilladero, Carrera de la Virgen (*paseo central - 18.30h.*), Plz. del Campillo, Plz. de Mariana Pineda, **CARRERA OFICIAL**, Cárcel Baja, Pasaje Diego de Siloé (*20.40h.*), Gran Vía, Plz. Isabel La Católica, Padre Suárez, Plz. S. Juan de la Cruz, S. Matías (*21.15h.*), Plz. Mariana Pineda, Plz. del Campillo, Carrera de la Virgen (*paseo central - 21.55h.*), Plz. del Humilladero, Puente Romano (*22.30h.*), Paseo de los Basilios, a su Templo.

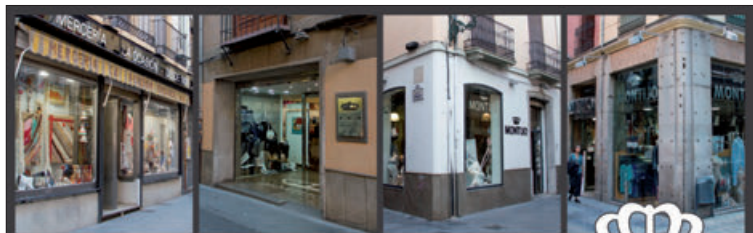

[www.lenceriamontijo.com](http://www.lenceriamontijo.com)

**Direcciones de los Locales:**  
• Marqués de Gerona, 6  
• Gracia, 12

• Puentezuelas 36  
• Mesones 53  
• Paz 3

*Siempre a  
su Disposición*

**MONTIJO**  
SINCE 1908



## Ferrovianos

*Iglesia Parroquial de  
San Juan de Letrán  
(Dos Pasos).*

### HORARIOS E ITINERARIO

**16.30h:** Salida  
**19.45h:** Cruz en Ángel Ganivet  
*(inicio de Carrera Oficial)*  
**20.15h:** Salida de Tribuna  
**21.05h:** Cruz en Puerta Catedral

**21.25h:** Salida de Catedral  
**23.50h:** Regreso a su Templo de la  
Cruz Guía  
**00.20h:** Paso Cristo  
**00.30h:** Paso Virgen

Avda. de la Constitución  
*(Paseo central)*, Gran Vía  
*(17.25h.)*, Plz. de Isabel la  
Católica *(18.30h.)*, Pavaneras,  
Plz. de S. Juan de la Cruz,  
S. Matías, *(19.10h.)* Plz. de  
Mariana Pineda,

**CARRERA OFICIAL**, Cárcel  
Baja, S. Jerónimo *(22.20h.)*, S.  
Juan de Dios *(estación ante  
la Basílica: 22.50h.)*, Avd. de la  
Constitución *(Paseo central  
- 23.15h.)*, a su Templo.



Visite Piso Piloto

SEGUNDA  
FASE

Edificio Magnolia

INFORMACIÓN Y VENTAS  
670 685 738 / 677 393 158





*Iglesia Parroquial de San Cecilio  
(Dos Pasos).*

## Favores



### HORARIOS E ITINERARIO

- 18.45h:** Salida
- 20.20h:** Cruz en Ángel Ganivet  
*(inicio de Carrera Oficial)*
- 20.55h:** Salida de Tribuna
- 21.30h:** Cruz en Puerta Catedral

- 22.10h:** Salida de Catedral
- 00.20h:** Regreso a su Templo de la Cruz Guía
- 00.35h:** Paso Cristo
- 01.10h:** Paso Virgen



Placeta del Santísimo Cristo de los Favores, Plz. de S. Cecilio, Cuesta de S. Cecilio, Campo del Príncipe (*lateral derecho*), Misericordia Coronada, Molinos, Plz. del Realejo, Plz. de Fortuny, Sta. Escolástica, Pavaneras, Plz. S. Juan de la Cruz, S. Matias (*20.00h.*), Plz. de Mariana Pineda, **CARRERA OFICIAL**, Cárcel Baja, Pasaje Diego de Siloé, Gran Vía, Plz. de Isabel la Católica, Padre Suárez, Pavaneras (*22.30h.*), Sta. Escolástica, Plz de Fortuny, Plz. del Realejo, Santiago, (*23.20h.*), Jarrerria, Molinos, Huete, Campo del Príncipe (*lateral Facultad de Arquitectura*), Cuesta de S. Cecilio, Placeta del Santísimo Cristo de los Favores, a su Capilla.

tu cocina a medida **en las mejores manos**

**menino**  
EQUIPOHOGAR

Paseo de Colón, 40  
958 481 200  
Albujón

C/Doctor Medina Omos, 1  
958 290 005  
Granada (La Chana)



## Santo Sepulcro

Iglesia Parroquial de San Gil  
y Santa Ana  
(Dos Pasos)

### HORARIOS E ITINERARIO

- 20.00h:** Salida  
**21.00h:** Cruz en Ángel Ganivet  
(inicio de Carrera Oficial)  
**21.30h:** Salida de Tribuna  
**22.10h:** Cruz en Puerta Catedral

- 22.30h:** Salida de Catedral  
**23.15h:** Regreso a su Templo de la  
Cruz Guía  
**00.10h:** Paso Cristo  
**00.25h:** Paso Virgen

Plz. de Sta. Ana, Plz. Nueva (19.55h.),  
Reyes Católicos, Sancti Espiritu  
(20.00h.), Padre Suárez, Plz. de S. Juan  
de la Cruz, S. Matías (20.25h.), Plz. de  
Mariana Pineda,

**CARRERA OFICIAL**, Cárcel Baja  
(22.35h.), Gran Vía, Reyes Católicos, Plz.  
Nueva, Plz. de Sta. Ana, a su Templo.



# Las Flores

AUTOMOCIÓN



[www.lasfloresautomocion.com](http://www.lasfloresautomocion.com)

VEHÍCULOS NACIONALES - IMPORTACIÓN

LA ZUBIA (Granada)



15 de abril · Viernes Santo

Monasterio de San Jerónimo  
(Dos Pasos).

**Soledad  
San Jerónimo**



## HORARIOS E ITINERARIO

**18.30h:** Salida  
**21.40h:** Cruz en Ángel Ganivet  
(inicio de Carrera Oficial)  
**22.00h:** Salida de Tribuna  
**22.45h:** Cruz en Puerta Catedral

**23.15h:** Salida de Catedral  
**23.50h:** Regreso a su Templo de la Cruz Guía  
**00.05h:** Paso Cristo  
**00.25h:** Paso Virgen



Atrio del Real Monasterio de S. Jerónimo, Rector López Argüeta, S. Juan de Dios, Nueva del Santísimo, Navarrete, Santos, Sta. Paula, Portería de Sta. Paula, Marqués de Falces, Gran Vía, Plz. Isabel la Católica, Plz. Luis Rosales (20.40h.), Plz. de las Descalzas, Plz. S. Juan de la Cruz, S. Matías (Iglesia - 21.05h.), Plz. de Mariana Pineda, **CARRERA OFICIAL**, Cárcel Baja, S. Jerónimo, Rector López Argüeta (23.20h.), Atrio del Real Monasterio de S. Jerónimo, a su Templo.

**LA PARADA**  
INMOBILIARIA

Echegaray, 2. Local D  
(Entrada por la  
Sagrada Familia)  
18015 GRANADA

958 100 762

659 033 677

laparadainmobiliaria@gmail.com

- Gestión Inmobiliaria
- Compra-Venta de Pisos
- Alquiler

www.laparadainmobiliaria.es







# Injerto Capilar

Centro de referencia  
líder en Andalucía

Primera consulta médica **GRATUITA**

 **958 535 219**

## FERROVIARIOS

**ESTRENOS:** Faroles guardabrisas para el paso de Cristo en fase de madera (*Benegas*) y dorado de la crestería (*Manuel Rodríguez*).

**MÚSICA:** Banda de CC y TT de Jesús Despojado con el Cristo y Banda de los Ángeles con la Virgen.

**CAPATAZ:** Miguel Ángel Roldán es el Capataz General.

**VESTIDOR:** Hermandad.

**HERMANOS:** 500.

**OBSERVACIONES:** Está regida por un comisario desde marzo de 2022.

## FAVORES

**ESTRENOS:** Marcha Rueda por nosotros (*Francisco Javier Torres Simón*).

**MÚSICA:** Agrupación Musical la Pasión de Linares con el Cristo y Banda Virgen de la Victoria-Las Cigarreras con la Virgen.

**CAPATAZ:** Alberto Ortega es el Capataz General.







**VESTIDOR:** Pedro Luis Bazán.

**HERMANOS:** 1.220.

**OBSERVACIONES:** El Viernes de Dolores la Cofradía ha previsto un besamanos al Cristo de los Favores del Campo del Príncipe, inspirado en el que tuvo lugar en la Semana Santa de 1941. Será entre las 11 y las 20 h.

## ESCOLAPIOS

**ESTRENOS:** 8 cartelas para el paso de Cristo que se inspiran en las ilustraciones de José Segre-  
lles sobre la vida de San José de Calasanz (*Modelado: Miguel Zúñiga. Fundición: Miguel Ángel Moliné. Orfebrería: Manuel Martín*).

Faroles de Cruz Guía, Cruz parroquial y ciriales, 12 bases de los varales, entrecalle para el palio con la Virgen de Loreto y restauración de los faroles de cola y candelaria del palio (*Manuel de los Ríos*).

**MÚSICA:** Banda de CC y TT Cristo de la Expiración y Banda S. Isidro de Armilla con la Virgen.

**CAPATACES:** Agustín Ortega con el Cristo y Manuel Sánchez con la Virgen.

**VESTIDOR:** Francisco Garví.

**HERMANOS:** 600.

**OBSERVACIONES:** La Banda que acompañará al Cristo, que pertenece a la Cofradía, saldrá por primera vez en esta procesión. Continúa el bordado del palio que está previsto que se estrene en 2025 (*Diseño: José Asián. Bordados: Francisco Pérez Artés*).

## SANTO ENTIERRO

**MÚSICA:** Capilla Granada Music con el Señor y Banda Municipal de Granada con la Virgen.

**CAPATACES:** Faustino Espinosa con la Urna y Cristian Santaella con la Virgen.

**HERMANOS:** 200.

**OBSERVACIONES:** Este año saldrá por primera vez en la procesión de Semana Santa el Cristo tras su restauración en 2019 por Miguel Rodríguez Acosta. Los penitentes ya no llevarán capa.

## SOLEDAD SAN JERÓNIMO

**ESTRENOS:** Cuatro tulipas y un traje de pertiguero (*Diseño-Patricio Carmona y costura del Taller de la Hermandad*).

**MÚSICA:** Las chías con sus tambores y trompetas abrirán el cortejo, Capilla Cristo de la Paz con el Señor y la Banda S. Sebastián de Padul con la Virgen.

**CAPATAZ:** Laura Coca.

**VESTIDOR:** Francisco Garví.

**HERMANOS:** 450.

**OBSERVACIONES:** El próximo 1 de noviembre tendrá lugar en la Catedral el Reconocimiento Canónico Pontificio de la Coronación de la Virgen de la Soledad, que fue aplazado en los dos últimos años debido a la pandemia.



## Alhambra

*Iglesia de Santa María de la Alhambra. (Un Paso).*

### HORARIOS E ITINERARIO

- 18.00h:** Salida  
**21.00h:** Cruz en Ángel Ganivet  
(inicio de Carrera Oficial)  
**21.30h:** Salida de Tribuna  
**21.55h:** Cruz en Puerta Catedral

- 22.40h:** Salida de Catedral  
**00.05h:** Regreso a su Templo de la Cruz Guía  
**00.40h:** Paso Virgen

Real de la Alhambra, Puerta del Vino, Puerta de la Justicia (18.35h.), Paseo Central de coches, Puerta de las Granadas, Cuesta de Gómez, Plz. Nueva (20.00h.), Reyes Católicos, Colcha, Padre Suárez, Plz. de S. Juan de la Cruz, S. Matías, Plz. de Mariana Pineda, **CARRERA OFICIAL**, Cárcel Baja, Gran Vía, Plz. Isabel la Católica, Reyes Católicos, Plz. Nueva (22.55h.), Cuesta de Gómez, Puerta de las Granadas, Paseo Central de Coches, Puerta de la Justicia (00.05h.), Puerta del Vino, Real de la Alhambra, a su Templo.



*Bodega Santamarina*

VINOS, CARNES Y CHACINAS

Nueva de San Antón, 2 • 18005 GRANADA  
Reservas. 617 245 709



COLECCION DE SAN MARI DE LA ALHAMBRA





## Facundillos

*Iglesia de Santo Domingo. Parroquia de Santa Escolástica (Sólo el Paso del Dulce Nombre de Jesús). (Organizada por la rama infantil y juvenil de la Cofradía).*

### HORARIOS E ITINERARIO

**10.30h:** Salida

**11.40h:** Cruz en Ángel Ganivet  
*(inicio de Carrera Oficial)*

**11.55h:** Salida Tribuna Oficial

**12.20h:** Cruz en Puerta Catedral

**13.45h:** Salida de Catedral

**14.45h:** Regreso a su Templo

Plz. de Santo Domingo, Fray Luis de Granada, Plz. de los Campos, Cuesta de Aixa, Ancha de la Virgen, Nicuesa, Castañeda, Carrera de la Virgen (*paseo central - 11.15h.*), Plz. del Campillo, Plz. de Mariana Pineda.

**CARRERA OFICIAL**, Salida de la Santa Iglesia Catedral por la Puerta del Perdón (*al finalizar la Santa Misa 13.45h.*), Cárcel Baja, Pasaje Diego de Siloé, Gran Vía, Almireceros, Elvira, Plz. Nueva, Reyes Católicos (*lateral izquierdo*), Colcha, Padre Suárez, Pavaneras, Sta. Escolástica, Plz. de los Girones, Ancha de Santo Domingo, Plz. de Santo Domingo, a su Templo.



# La Casa de las Mamparas



17 de abril • Domingo de Resurrección

Iglesia Parroquial de  
San Miguel Arcángel, Zaidín-Vergeles  
(Dos Pasos).

**Resurrección**



## HORARIOS E ITINERARIO

**10.30h:** Salida

**13.00h:** Cruz en Ángel Ganivet  
(inicio de Carrera Oficial)

**13.30h:** Salida de Tribuna

**14.00h:** Cruz en Puerta Catedral

**14.30h:** Salida de Catedral

**17.15h:** Regreso a su Templo de la  
Cruz Guía

**17.45h:** Paso Cristo

**17.55h:** Paso Virgen

Primavera, Andrés Segovia, Poeta  
Manuel de Góngora, Puente Romano,  
Plz. del Humilladero, Carrera de la  
Virgen (*paseo central*), Puerta Basílica  
de las Angustias (*12.05h.*), Plz. del  
Campillo, Plz. de Mariana Pineda,

**CARRERA OFICIAL**, Cárcel Baja,  
Pasaje Diego de Siloé, Gran Vía, Plz.  
Isabel la Católica, Padre Surez, Plz. S.  
Juan de la Cruz, S. Matías (*15.00h.*), Plz.  
Mariana Pineda, Plz. del Campillo,  
Carrera de la Virgen (*paseo central -  
15.50h.*), Puente Romano (*16.15h.*) Poeta  
Manuel de Góngora, Bruselas (*16.50h.*),  
Primavera, a su Templo.



**ÚLTIMAS 2 EDICIONES**

INCORPÓRATE AL MERCADO LABORAL CON NUESTROS  
CERTIFICADOS DE PROFESIONALIDAD

- PROGRAMACIÓN DE SISTEMAS INFORMÁTICOS
- DESARROLLO DE APLICACIONES CON  
TECNOLOGÍAS WEB

100% subvencionados para  
personas desempleadas

+ info 958 999 200  
Estamos en C/El Guerra 10, 18014 Granada





## Resucitado

*Iglesia Parroquial de Regina Mundi,  
salida de la Iglesia Parroquial del  
Sagrario (Un Paso).*

### HORARIOS E ITINERARIO

**11.30h:** Salida  
**13.30h:** Cruz en Ángel Ganivet  
*(inicio de Carrera Oficial)*  
**14.00h:** Salida de Tribuna  
**14.45h:** Cruz en Puerta Catedral

**15.00h:** Salida de Catedral  
**15.15h:** Regreso a su Templo de la  
Cruz Guía  
**15.30h:** Paso de Misterio

Plz. de Alonso Cano (11.30h.),  
Plz. de las Pasiegas, Pie de  
la Torre, Cárcel Baja, Plz. de  
Villamena (12.00h.), Cristo de  
S. Agustín, Gran Vía, Valentín  
Barrecheguren, Elvira  
(12.15h.), Reyes Católicos  
*(lateral derecho)*, Plz. Isabel  
La Católica (12.50h.), Padre  
Suárez, Plz. S. Juan de la  
Cruz, S. Matías (Iglesia 13.10h.),  
Plz. de Mariana Pineda,  
**CARRERA OFICIAL**, Cárcel  
Baja, Pie de la Torre (15.00h.),  
Plz. de las Pasiegas, Plz. de  
Alonso Cano, a su Templo.



Denominación de origen protegida

**PONIENTE**  
de Granada



[www.aceitesdelponiente.com](http://www.aceitesdelponiente.com)



# CENTRO PROFESIONAL DE PREVENCIÓN Y TRATAMIENTO DE ADICCIONES

GRANADA **PRO  
YEC  
TO**   
**HOMBRE**

Consúltanos

**679 67 72 54**



O llámanos al

**958 29 60 27**



## SÁBADO SANTO

### ALHAMBRA

**ESTRENOS:** No han podido salir todavía en procesión desde 2019 algunos nuevos enseres como los fanales de plata para la peana (*Orfebrería Aragón*) y la nueva pintura del Estandarte de costaleros (*Francisca Medina*). 30 nuevos trajes de penitente.

**MÚSICA:** Abriendo calle la Banda de CC y TT de Jesús Despojado y tras el paso la Banda Virgen del Castillo de Lebrija (*Sevilla*).

**CAPATAZ:** José Luis Pérez Raya.

**HERMANOS:** 800.

**OBSERVACIONES:** La Hermandad tendrá a partir de la próxima primavera nueva Casa de Hermandad en la calle Doctor Jiménez Díaz nº 1.

## DOMINGO DE RESURRECCIÓN

### RESURRECCIÓN ZADÍN-VERGELES

**MÚSICA:** Agrupación Musical de la Estrella con el misterio y Banda Sinfónica de la Estrella de Dos Torres (*Córdoba*).

**CAPATAZES:** Capataz General: Ángel Fernández Cuadros. Estará auxiliado en el misterio por Francisco Manuel Pérez Buendía, José Manuel Adarve González, Aitor Cuadros Calvo y Antonio Lobón Zurita y en la Virgen por Manuel Eleuterio Montero, Gonzalo Ortega Rodríguez, Juan José Ubago Molina y Julio Morales Merino.

**VESTIDOR:** Álvaro Abril.

**HERMANOS:** 425.

### RESUCITADO REGINA

**ESTRENOS:** Nueva vestimenta para la Magdalena y restauración de los faroles del paso (*Aragón Orfebres*).

**MÚSICA:** Banda de CC y TT de Jesús Despojado.

**CAPATAZ:** Dionisio Martínez.

**VESTIDOR:** Benjamín Rodríguez.

**HERMANOS:** 350.







## COPE GRANADA

• **Domingo De Ramos:**

*De 18,00 a 23,00 horas.*

• **Lunes Santo:**

*De 18,30 a 23,30 horas.*

• **Martes Santo:**

*De 18,30 a 23,30 horas.*

• **Miércoles Santo:**

*De 18,30 a 23,30 horas.*

• **Jueves Santo:**

*De 18,00 a 00,00 horas.*

• **Viernes Santo:**

*De 18,30 a 23,30 horas.*

• **Sábado Santo:**

*De 18,00 a 21 horas.*

• **Domingo de Resurrección:**

*De 11 a 12,30 horas.*





**Junta de Andalucía**  
Consejería de Educación y Deportes

**CENTRO CONCERTADO**

**FORESTAL • AGRARIA • ECOLÓGICO • PAISAJISMO • DEPORTES  
TURISMO • PREVENCIÓN DE RIESGOS LABORALES • INFORMÁTICA**

 **958 455 085**

 **618 370 813**

 **elsoto@efaelso.com**

**www.efaelso.com**







# MUÉVETE POR ANDALUCÍA

## Tarjeta Joven de Transporte

#REVOLUCIÓNVERDE  
#MOVILIDADSSOSTENIBLE

Para que te muevas de una forma más sostenible, económica, segura y cómoda.

Si eres **menor de 30 años**, te daremos más fácil usar el transporte público de Andalucía.

La nueva Tarjeta Joven de Transporte te ofrece:

**BONIFICACIONES  
CON UN MÍNIMO DEL**

# 50%

sobre el billete sencillo en tus viajes en autobuses, metropolitanos y urbanos, los tres metros andaluces, tranvías y en el servicio de catamarán de la Bahía de Cádiz (Rota-Cádiz y el Puerto de Santa María-Cádiz).



Descubre más  
leyendo este código



Junta de Andalucía

**CAÑAVATE**  
ADMINISTRADORES DE FINCAS



C/Reyes Católicos,  
Nº14 2º, 18009  
Granada  
☎ 958 22 87 99

**Semana Santaerestú**  
**#comendadoracoronada**